

Stralcio planimetria catastale - scala 1:1000

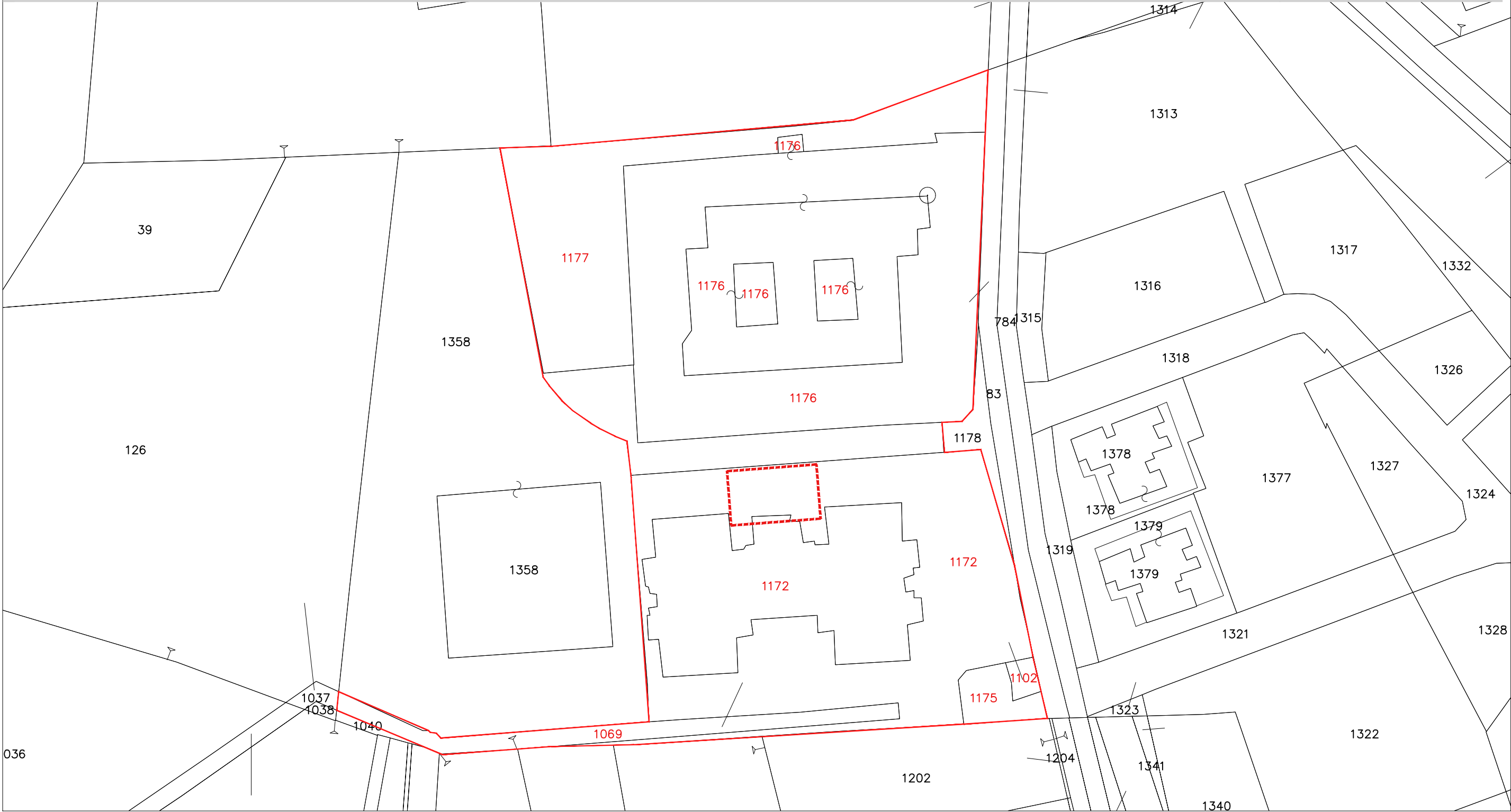

Direzione Provinciale di Ascoli Piceno
Ufficio Provinciale - Territorio
Servizi Catastali

Data: 16/05/2022
Ora: 18:52:11
Numero Pratica: T409269/2022
Pag: 1 - Segue

Catasto terreni
Visura attuale per immobile
Situazione degli atti informatizzati al 16/05/2022



Immobile di catasto terreni



Causali di aggiornamento ed annotazioni

Informazioni riportate negli atti del catasto al 16/05/2022

Dati identificativi: Comune di MONTEPRANDONE (F591) (AP)
Foglio 20 Particella 1172

Classamento:

Particella con destinazione: ENTE URBANO
Superficie: 5.699 m²

Ultimo atto di aggiornamento: Tipo Mappale del 30/03/2015 Pratica n. AP002772 in atti dal 30/03/2015
presentato il 30/03/2015 PER AMPLIAMENTO (n. 27772.1/2015)

> Dati identificativi

Comune di MONTEPRANDONE (F591) (AP)
Foglio 20 Particella 1172

Aree di enti urbani e promiscui - Partita speciale 1

Unità immobiliari corrispondenti al catasto
fabbricati

Comune di MONTEPRANDONE (F591) (AP)
Foglio 20 Particella 1172

FRAZIONAMENTO del 14/12/1995 in atti dal
14/12/1995 (n. 2885.1/1995)

> Dati di classamento

Particella con destinazione: ENTE URBANO
Superficie: 5.699 m²

Tipo Mappale del 18/12/2002 Pratica n. 219454 in atti
dal 18/12/2002 (n. 3302.1/2002)

Foglio n° 20 part. 1172



AREA LOTTO



AMPLIAMENTO EDIFICIO



Comune di Monteprandone

P.N.R.R. Missione 4 – Istruzione e Ricerca – Componente 1 – Potenziamento dell’offerta
dei servizi di istruzione: dagli asili nido alle Università –
Investimento 1.2: Piano di estensione del tempo pieno e mense.
AMPLIAMENTO MENSA SCOLASTICA PRESSO SCUOLA DI INFANZIA COLLE GIOIOSO

ELABORATO GRAFICO

IG_INQUADRAMENTO GENERALE

IG
004

Piano Particellare d'Esproprio

SCALA 1:1000

PROGETTAZIONE

Ing. Daniele Iacoboni

Via Dante Alighieri 4 - 64011 Alba Adriatica (TE)
e-mail: iacobonidaniele@gmail.com
PEC: daniele.iacoboni@ingte.it

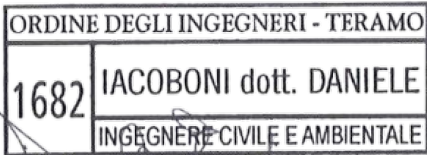

COMMITTENTE

Comune di Monteprandone

Piazza dell'Aquila, 1 - 63076 Monteprandone AP
Partita IVA: 00376950440

Il R.U.P. Geom. Pino Cori.....

AGGIORNAMENTO

0

DATA

Gennaio 2023

DESCRIZIONE

Emissione

REDATTO

D.I.

VERIFICATO

D.I.

APPROVATO

D.I.

1

Marzo 2023

Revisione

D.I.

D.I.

D.I.